963

Torgé L. Thompson
Holt -2
76 Mt. Morris 47

Norsk mål i Mt. Morris-settlementet.

I Mt. Morris, Wautoma og Marion townships, Waushara Co., er det tri norsk-lutherske kyrkjelydar, nemleg den gamle Holden frå 1854, West Holden og ein i byen Wautoma. Det er ein prest for alle kyrkjelydane, Halvard H. Running, Wautoma.

Norsk mål er lite nytta her no. Norsk preik har det ikkje vore på 15 - 20 år (Anne Marie Arveson), og konfirmasjon på norsk var det slutt med ca. 1915. Mange gamle folk snakkar enno norsk seg imellom, i minsto ein gong i blant, og i nokre få huslydar er norsk enno det mest brukte språket i heimen; - i det minste såg det ut til at det var tilfellet hjå Torge L. Thompson (Mt. Morris) og hjå Oscar Norlin (Wautoma). I båe desse huslydane var ein av ektemakane fødd i Noreg, i den fyrste kona, i den andre mannen. Det sistnemnde ekteparet er berre midaldrande - 57 og 49 år -, og at dei snakkar norsk er serleg [illegible] verdt å leggja merke til sidan dei ei tid har butt i byen [illegible] (Wautoma) og kona er tridje til fjerde generasjon (ein av besteforeldrene fødde i Noreg, dei andre tri i Amerika).

Den yngste eg i det heile kunne finna som snakka norsk, var informanten Sever W. Anderson, ein av dei siste som vart konfirmerte på norsk. Han snakkar dessutan sjeldan norsk no; i heimen hans er det mest berre engelsk.

Dersom dei opplysingane eg har fått er rette, har det aldri vore samanhangande norsk busetnad i heile Mt. Morris-settlementet. Det har vore andre nasjonalitetar innimellom, visstnok mest yankee og tyskarar. Dette er kanskje grunnen til at det norske språket har halde seg så dårleg her når ein jamfører med tilhøva i det næraste norske settlementet mot nord, Indilandet ved Scandinavia (eigentleg ligg Mt. Morris-settlementet òg i det gamle Indilandet eller

"Injun Land").

Storparten av dei norske nybyggjarane i Mt. Morris-settlementet var frå Holt ved Tvedestrand og frå Sogn. Holt-dialekten ser ut til å vera den sterkaste, anten det kan koma av at holtingane har vore i majoritet eller av at Holt-målet har (eller har hatt) større prestisje, eller begge deler. At Holt-målet har større prestisje ser ut til å vera eit faktum. For sogningane måtte det sjå ut som Holt-målet var meir "etter skriften". Her som så mange stader elles går det fram at sogningane skjemmest av målet sitt og heller talar engelsk med andre norske enn å bruka sitt eige mål, endå det seiest vera ein huslyd (Selsing) som seg imellom talar sognemål. Torge L. Thompson fortel at "mor kunne snakka både sogning og det same som far"(Holt). Informanten Anne Marie Arveson ættar frå Sogn, men talar eit slag austnorsk med sterke innslag av bokmål (ho gjev likevel opp ord og former frå sognemål under intervjuet etter at eg har bede om å få mest mogleg sognemål). - Mannen til Anne Marie, Andrew Arveson, ættar truleg frå Holla ved Skien (i minsto nemner Holand ein Arveson frå "Holden" mellom dei fem fyrste nybyggjarane i Mt. Morris) og snakkar eit mål som etter mitt skjøn godt kan vera frå dei kantar og er heilt ulikt Holt-målet (prøve på grammofonopptak K 18. 3). - Oscar og Charlotte Norlin snakkar begge eit mål frå Oslo-kanten, men truleg ikkje lite påverka av Holt (opptak K 23 og K 24).

Informantar:

Torge L. Thompson	(fullstendig intervju)
Reinert Thompson	" "
Anne Marie Arveson	" "
Sever W. Anderson	(ufullst. ")
Andrew Arveson	(berre grammofonopptak)
Oscar Norlin	" "
Charlotte Norlin	" "

Grammofonopptak K 11 - K 18, K 21 - K 24.

Torge L. Thompson, Mt. Morris, Wis.

Gardbrukar; bur enno på garden, men har selt dyra og ventar berre på høve til å busetja seg i byen (Wautoma).
Er truleg noko under middels intelligent og hadde i fyrstninga vanskeleg for å skjøna kva intervjuet gjekk ut på; men då han var komen litt inn i det, synte han seg å vera ein svers god informant. Han svara då greidt og kvikt på alle spursmål, og den naive og ureflekterte måten han gjorde det på, er prov for at opplysingane hans er pålitande.
Han artikulerar nokså utydeleg, så det i fleire høve var vanskeleg å avgjera ljodkvalitetane. T. d. verka r'en hans av og til mest som R, utan at det var råd å konstatera om han vart artikulert velart.
Verdt å merkja er det at han har tjukk l i motsetning til informanten Reinert Thompson, Wautoma, som er syskenbarnet hans. Reinert Thompson kan artikulera tjukk l utan vanske, men ein høyrer sjeldan dette fonemet i tala hans.
Torge Thompson talar eit temmeleg sterkt norskfarga engelsk (prøve på grammofonplate K 14. 9).

Plater K 13 og K 14.

TORGE L.THOMPSON
S-E.N. Holt -2
76 MT. MORRIS 47

Questionnaire 1942

'to·rjə, tö·rjə Biographical Information (Nat. Morris)

1. Name..Torge A. Thompson..... 2. Address..Wild Rice.....
3. Place of birth..Nat. Morris.... 4. Year of birth..1876.....
5. Father's name..Lars Torjesen..... 6. Mother's name..Kristi Solsing..
7. Date, place of father's birth..Ca. 1836 i Norge..... 8. Date, place of mother's birth..1841 i Norge.....
9. Date of immigration to America; which members of family came to America and when..Far var 8 år da han kom over, mor 18 år, to søstre var 3.....
10. Place(s) of origin in Norway..U. Mo. Nesheim på Hedemarken, flyttet fra Christiania over.....
11. Name of wife or husband, age, place of birth..Olga f. 1884 f. i Telemark (Mo. på landet) til Minnesota 16 år gl.
12. When was or is Norwegian spoken..Snakket hjemme med mor og far, mor kunne både Norsk og Engelsk
13. What type of Norwegian (dialect) heard from (1) parents..Det samme som far (2) schoolmates..Samme som ellers (3) wife or husband..Telemark Blandet med bokmål (63).....(4) neighbors..Samme som ellers.....
14. Which dialect do you speak..Vest Telemark.....
15. Which dialect or dialects of Norwegian do you like best, if any.....
16. Have you gone to Norwegian parochial school, ~~or other Norwegian school~~..Ja...
17. Were you confirmed in Norwegian...Ja.....
18. Do you read Norwegian..Ja...if so, what kind of reading..Les lite nå.....
19. Do you write Norwegian..Nei...~~if so, to whom~~..Kan skjønne skrive noe, skal ikke si at jeg kan skrive.....
20. Do you subscribe to Norwegian newspapers..Ja...if so, to which ones.....Decorah-Posten, Fer Gammel og Ung.....
21. Origin of family name, if known; has your family gone by any other name than the present one..Lars Torjesen Sønge står det i gamal bibel.....
22. Names of children, if any.....
23. Can your children speak or read Norwegian.....

TORGE L.THOMPSON
S-E.N. Holt -2
76 MT. MORRIS 47

Name Torger A. Thompson Dialect _____ Amer. Community Mt. Morris Date 12/11-47

(1) Nouns		Singular			Plural		
		Indefinite	Definite	Dative	Indefinite	Definite	Dative
Masc. 1.-a	kalv	kɑ:rv	'kæ:rvən		'kærva	'kærvanə	
	hund	'bi:ɕə					
	by	by:	'by:n		'by:ə(r) [1]	$'by:anə	
	kniv	kni:v	$'kni:vən		'kni:vər		
	(rygg)	Rygg	'ryggən				
2.-i	sau	sɔu	'sɔuən		'sɔuər	'sɔuənə	
	sekk (benk)	sɛkk	'sɛkkən		'sɛkkər	'sɛkkanə	
	vegg(legg)	vɛgg	'vɛggən		'vɛggər	'vɛggənə	
	(gris)*	gri:s	'gri:sn̩		'gri:sa	'gri:sanə	
3. cons.	fot	fo:t	fo:tn̩		'fo:tar [1]	'fo:tanə	
	bror	bro:r	'bro:rn̩		brø:r	'brø:rnə	
	(nagl)	'naggət	'naggərn̩		'nagtər	'naglanə	≠'nɛgtər, 'nɛgtanə
	(mann)	mann	mann		'mɛnnər	'mɛnnə	
4.-n	hane(hare)	'ha:nə	'ha:nn̩		'ha:nər	'ha:nanə	
	fole(slede)	'fɔ:lə	'fɔ:ln̩		'fɔ:tɛr	'fɔ:tanə	
	stige(unge)	'ste:gə	'ste:gən		'ste:gɛr	'ste:gənə	
	hage(bakke)	'ha:gə	'ha:gən		'ha:gər	'ha:gənə	
	skugge	'ʃyggə	'ʃyggən				
Fem. 1.-a	øks	øks	'øksa		'øksər	'øksɲa	
	(kvern)	kvɛnn	' - a		' -ər	'kvɛnnɲə	
	(kjering)*	'ɕæ:riŋ	'ɕæ:riŋa		-ər	-ənə	
2.-i	skei	ʃjɛi	'ʃɛia		'ʃɛiər	'ʃjɛianə	ɛi = ɛɪ
	seng	sɛŋŋ	sɛŋŋja		'sɛŋŋjər	'sɛŋŋjənə	
	(bru)	bru:	'bru:a		'bru:ər	'bru:ŋə	
	(oksl)	'aksl	'aksla		'aksiər	'aksiənə	
3. cons.	bok	bo:k	'bo:ka		'bø:kər	'bø:kənə	
	tå	tɔ:	'tɔ:a		tæ:r	'tɛ:ŋə	
	syster	'sø^stər	'sø^stəra		'sø^stra	'sø^strənə	
	(klo)	kto:	'kto:a		ktø:r	'ktø:ŋə (ɛ'tø:ŋə)	
	(geit)*	jɛit	'jɛita		'jɛitər	'jɛitnə	
4.-n long stem	visa	'vi:sə	'vi:sa		'vi:sər	'vi:sn̩nə	
	kyrkja	çø:rkə	'çø:rka		'çø:rkər	'çø:rkanə	
	(gjenta)						
	(vogga)						
	(kjista)						
5.-n short stem	vika	've:kə	've:ka		' -ər	' -ənə	
	fluga	'flu:ə	'flu:a		-ər	-ənə	
	(hosa)						
	(gata)						
Neut. 1.-a	kne	kne:	'kne:ə		kne:	kne:a	
	horn	hönn	'hönnə		hönn	hönna	
	(hus)*						
	(lamb)*						
2. -n	eple	'ɛ^plə	'ɛ^plə		'ɛ^plər	'ɛplənə	
	auga	'ɔuə	'ɔuə		'ɔuər	'ɔuənə	
	øyra	'ø:rə	'ø:rə		-ər	'øŋrənə	

[1] (r) er svært vek

TORGE L.THOMPSON
S-E.N. Holt -2
76 MT. MORRIS 47

MORPHOLOGICAL SYSTEM (2)ADJECTIVES, (3)PRONOUNS, (4) VERBS

Name Torgr L. Thompson Dialect _____ Amer. Community Mt. Morris Date 12/14-47

(2) Adjectives

	Singular		Plural	
Masc.	Indefinite	Definite	Indefinite	Definite
stor fisk	stoːr fisk	ˈstoːrə	ˈstoːrə	ˈstoːrə
gamall mann	ˈgammɑk mann	ˈgamlə	ˈgamlə	ˈgamlə
liten gut	ˈliːtn gutt	ˈillə	ˈsmɔː(ə)	ˈsmɔː(ə) ə uvint
Fem.				
stor geit	stoːr jɛit	ˈstoːrə	ˈstoːrə	ˈstoːrə
gamal kjering	ˈgammɑt ç.	ˈgamlə	ˈgamlə	ˈgamlə
lita ku	ˈliːta kuː	ˈillə	ˈsmɔː	smɔː (-ə ?)
Neut.				
gult hus	gurtt hʉs	ˈguːtə	ˈguːtə	ˈguːtə
gamalt egg	ˈgammɑrt	ˈgamlə	ˈgamlə	ˈgamlə
lite lamb	ˈliːtə lamm	ˈillə	smɔː	smɔː

(3) Pronouns

eg ɛ meg mɛ du dʉ deg dɛ me meː oss ɔss vår vɔːr

dykk ˈdikkɔn dykk ˈdikkɔ dykkar ˈdikːɑs(-ɑs) hann hann honom (Dat.) hann hans hans ho ho henne (Dat.) ho

ho (Nom.) ho ho (Acc.) dei dɛi deira ˈdɛirɑs(-ɑs) den dɛnn denne dɛnna who vɛmm which one ˈvikkən

det deː dette ˈdɛtta what ɔ where hɔr

de ˈdɛːa disse ˈdɛːa

(4) Verbs

	Infinitive	Pres. Sing.	Pres. Plur.	Pret. Sing.	Pret. Plur.	P. Participle
Strong						
bita	ˈbiːtə	ˈbiːtər		bɛit		ˈbeːtə
skjota	ˈʃyːtə	ˈʃyːtər		skɑut		ˈskɔːtə
drikka	ˈdrikkə	ˈdrikkər		drakk		ˈdrokkə
hogga	ˈhöggə	ˈhöggər		högg		ˈhöggə
sitja	ˈsiddə	ˈsiddər		sadd		ˈsɔddə
sova	ˈsɔːvə	ˈsɔːvər		sɔːv		ˈsɔːvə
lesa	ˈleːsə	ˈleːsər		laːs		lɛːst
mala	ˈmaːtə	ˈmaːtər		moːt		martt
slå	slɔː	slɔːr		sloː		slɔtt
gråta	ˈgriːnə	ˈgriːnər	ˈgrɔːtər	grɛin		ˈgreːnə
Weak						
drøyma	ˈdrömmə	ˈdrömmər		ˈdrömtə		drömt
høyra	ˈhøːrə	ˈhøːrər		ˈhørttə		ˈhørtt
kjøpa	ˈçøːpə	ˈçøːpər		çøːptə		çøpt
spyrja	ˈspøːrə	spøːr		ˈspörtə (sic)		spörtt (sic)
sovna	ˈsövnə	ˈsövnər		ˈsövna		ˈsövna
smaka	ˈsmaːkə	ˈsmaːkər		ˈsmaːktə		smakt
liva	ˈleːvə	ˈleːvər		ˈlevdə		levd

Supradentalt, ikkje palatalt rtt

1) I mange mål seie gråta, men det e eit anna språk i sjølve dialekten.

TORGE L. THOMPSON
S-E.N. Holt -2
76 MT. MORRIS 47

B 1. detta e 'hɛimə mitt
a. 'hø:m,stɛdd : n. ; 'hø:m,stɛdda pret.
3. 'bɛstə,fa·r : Nokon sa 'bɛstn ; Selsingamn (frå Sogn) sa dit.
4. fa·r, mo·r
13. ('oykəl) 'mɔbbro(r), 'fa(r)bbro·r. E sa jamt fabbror.
14. ('tantə) 'mɔstər, 'fastər, 'mɔbbror,kɔ·rna
16. 'bæ·tslər 16a. : $ kan bɛvtslər fø seg sjølv
17. 'kastn, pl. -s
a. 'brɔddərn,la· : ('bradd3:n,la·)
27. : Har høyrt om nattefriing både i Norig og her.
29. 'brölləpp : Rec. K 13.1.
a. skvæ·r, : 'skvæ·ra sɛ
31. 'li·tə 'bɔ·ŋ : (sic) som 'liggər i 'vögga.
33. 'ɛykə
C. 2. ɛ har 'vont : i 'höuə, 'höuə,pi·nə
5. ɛi 'ftuə pɔ : na·sa
9. 'tykkə 'lippər
11. 'ha·kə
16. btinn
19. 'nakkə
20. harş (sic)
21. 'a.ksla, 'a.kslnə
22. 'at,böu
24. 'vinstrə 'hanna
26. 'tommə

TORGE L. THOMPSON
S-E.N. Holt -2
76 MT. MORRIS 47

TORGE L. THOMPSON
S-E.N. Holt -- -2
76 MT. MORRIS- 47

C 27. ˈfiŋrar		
_a. ˈpe·kəˌfiŋŋ	ˈlaŋŋəˌmann - han glömt resten	
28. ˈnɛ·və		
33a. ˈtiklə	han er ˈçisli	
38. ˈva·kən	m. = f.	
39a. ho ˈfi·la	iççə gɔtt	
42. han ˈkɛtʃa	ˈkullə	
43. ˈböllə		
44. ˈkullə, ˈskalˌa.gərs fe·bərˌ, ˈti·fus, fe·bər, jɛkt,		
---	ˈjɛkt, fe·bər, ˈnuddra (dei ˈʃe·kər så	
_a. ˈe·gərˌ	forferdile), kona: ˈnadrunə sa dei i Telemark	
50.	Rec. K 13.2.	
54. ˈdø·ə	ˈdəna om dyr	
55. ˈdigga ɛi ˈgra·v		
56. bəˈgra·vəls	Rec. K 13.5.	
58. ˈçörˌgɔ·r		
61. ˈhu>ksə		
67.a) sto·r risk		
68. han ˈbrø>ddə	sɛ iççə a· ˈpɛŋŋə(r)	
69a. də ˈhø>·rəs	iççə ˈgɔtt ˈu·t	
72a. han skullə tå kɛ·r a sit ˈɛiə ˈbisnes		
	dei ˈvilçə ˈly·ə	
74. go· fərˈʂtə·əlʂə, ˈli·tə sɛns, ˈli·tn fəˈʂtann		
D. 4 ˈsönda		
---ˈti·rsda		
-ˈlø>·rda		
-		
-		
-		

C

TORGE L. THOMPSON-
S-E.N. Holt -2-
76 MT. MORRIS 47-

D 7. ɔm 'kvɛlln
9. 'sɔmmərn
'höstn
10. 'vintərn
11. 'nɛstə 'mɔ·nə ɛr ju'lai
20. ɔ 'manjə ær 'ktɔkka
21. 'körttar pɔ 'ni·
22. 'brɛkk, fɛst, 'midda, 'söppər (sume seier 'biskən for trekkfest)
26. mjɛtk
---
29. Rec. K 13.7.
30.
31. Til jul og påske.
32. 'gammɛlˌost, pri·m
33. ø·l, bi·r øl på work og bir på finki.
a. dɛnna 'bi·rn
34. Rec. K 13.11.
35a. ma'la·sɔs dɛnna ma'la·sɔsn
36. ftɔur m.
a. 'milliy m.
b. brann m.
c. 'korn, mjø·t
38. ji·st m. Dei brukte å laga kaa heime
a. kan itkji kjøpt 'brödreis'.
40. 'kokkis m., -n, -ar
a. 'krɛ·kər, pl. -s
44. 'çinnə smø·r

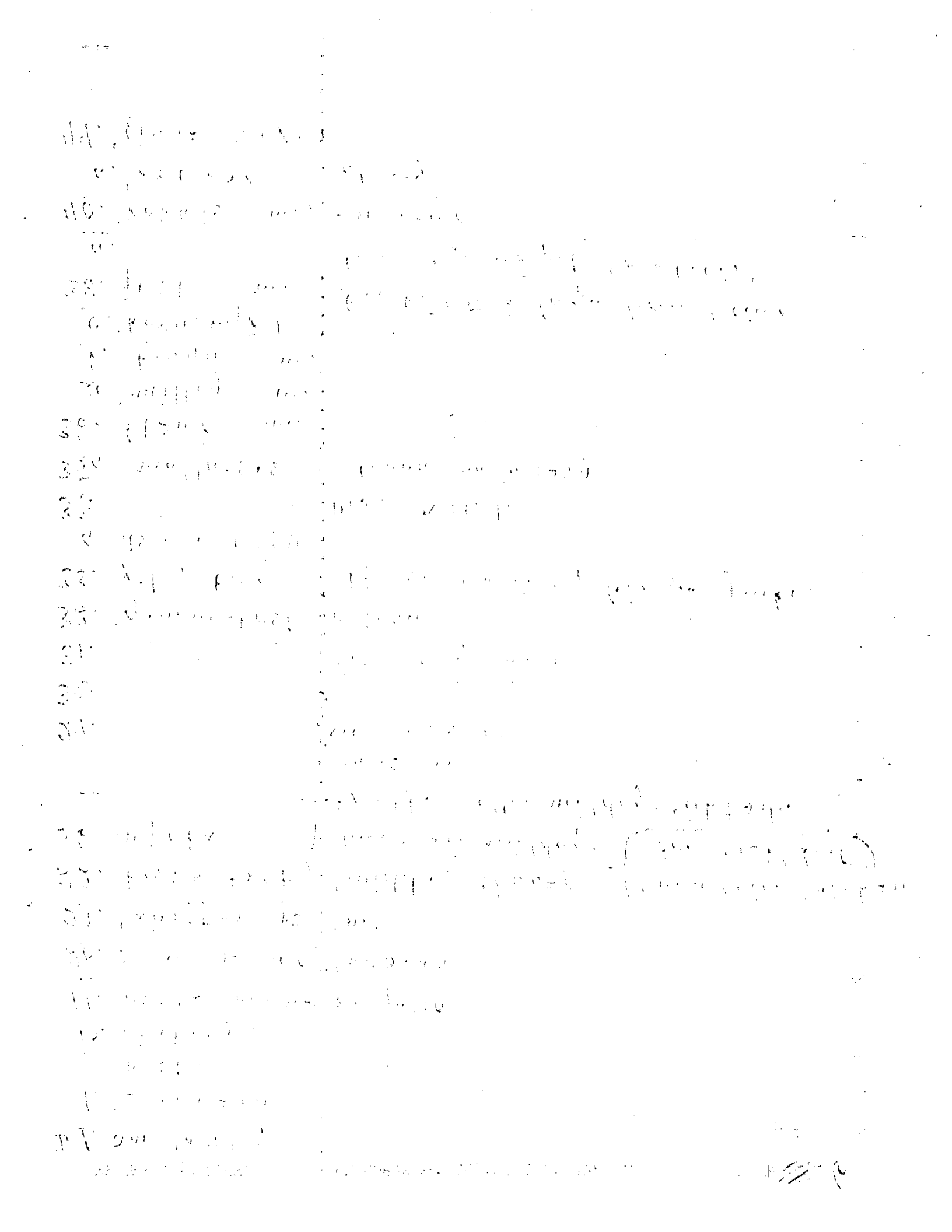

TORGE L. THOMPSON
S-E.N. Holt -2
76 MT. MORRIS 47

D46. ˈftø·tə — Mange seier ˈrömmə
su·r f.
47. ˈsokkər
48. ˈpø^lsə
49. ˈsultn̩
50. tø^st
51. la ɔs sɛttə — ɔss ˈne·r
54. me har ˈsoddə ɛin ˈhɛil ˈti·mə tə ˈbo·rə
55. jælp dɛ ʃø·t tə ˈgre·vin
59. ˈsvætjə
64. ˈgaftət
66. taˈlær̩k, -əm, -ar
67. ˈjuggə t.
-a. ˈvaskə,diss
-b. ˈdippər — vinst um -ŋ = -t; helst ikkt i ˈnaggət : ˈdippəŋ
68. kör·v
69. ˈbɔstə — ˈhɔ·r, bɔstə og ˈma·tar, bɔstə
70. ˈbrø·baks
72. stɔ·v m.
-a. ˈba·kər, ɔmm
73. ˈvaskə,tɔbb m.
-a. ˈba·rel m.
79. ˈstɔ·v,hændl m.
81. ˈso·pə,li·m
-a. ho ˈkti·na ˈhu·s
84. skɔ·l
85. ˈstɛikə,pannə
86. garbage can
— (pɛ·l m. ˈbötte)

89. ˈfæ·sə·tt, ˈfa·- m.
91. ˈsɛppə,reˈtər
93. ˈbinnər ˈho·sər
95. ˈfiŋgbör

D 100. ˈvɛ·v , rɔkk	Rec. K 13.12.	-
101. ˈlu·ə		-
105. ˈnø^stə, gɔ·ɳ	(ɳ = ɳ; akkurat: ɔ har fjorden litt av [Rec. K 13.12] ɳ og litt av ɲ)	-
106. ˈnɛkkˌtaɪ n.		-
107. ˈstry·kəˌjɑ·rn		-
111. hɔ·t i ˈho·sn	(huse er m.)	-
112. slippər , pl. -s		-
- a. ˈma·gəsins ,	sg. ˈma·gəsin m.	-
115. su·t m.	ˈɔ·vərˌkɔ·t m.	-
119 128. ˈɔ·vərˌha·ls	m., def. -ɳ	---
125. bro·n		-
128. gu·ɽt		-
129. kvitt		-
132. ˈdɛtta ɛˈiçç	dɛn ˈsa·mə kuˈlø·rn som dɛmma ˈdɛ·r	---
133. ˈsnø·rˌli·v		-
136. ˈförkle	(NB. -l-)	-
138. ˈsɛ·lar	(NB. -l-)	-
E. 1. ˈdaɳiŋˌromm,	ˈçø^kkən, ˈsitliŋˌromm (ˈpa·ɳlər), ˈbɛddˌromm	
---	ˈbɔttri	---
2. gölv		-
4. ˈsi·liŋ f.		-
7. lu^kk ˈdø·ra		-
9. ˈnyggət		---
12. ˈkörttn , n.;	ʃe·d m. (n.?) (hvis # om gemiss	-
18. ˈbokkˌkeɪs m.		-
19. ˈgölvˌmattə		-
20. poˈtrɛttər,	ˈpittʃərs	-
---		---

TORGE L. THOMPSON
S-E.N. Holt -2
76 MT. MORRIS 47

8

E 23. 'spɛ:lə
28. sprɛdd n.
29. 'blayket m.
30. 'pu:tə,va:r
30a. kvilt m.
~~31. 'pu:tə:kən~~ 'la:kən
32. 'haykta
33. 'larm,klɔkka
34. kɔ'mo:də
35. 'kta:sət m.
38. 'lɔftə
39. 'ættikən
40. 'ɕɛvllarn
a. 'be:s,ment m.
46. tɛnnə 'pɔ 'fy:rn
48. ly:st
49. ~~mørk~~ mørtt
50.
51a. lykt
53. 'battri n.
54. brönn m.
55. jærdd m.
56. 'ha:gə
58. pɔrtt§ m.
59. skri:n n.
61. brikk m.
a. 've:hu:s, 'frɛm,hu:s
62.
66. 'hammar
69. 'hɔf,tɔyy, 'ptaiars
71. rinʃ, 'mɔykirinʃ

TORGE L. THOMPSON
S-E.N. Holt -2
76 MT. MORRIS 47

Rec. K 13.13.

sprijjj n. Rec. K 14.0.

Brukar berre dette ordet
'framm,pɔrtts; stu:p m.
pl. skri:n

72. tu:ls ('allə dɛa tu:lsa ɛ 'go:ə)

E 73. ˈbaːɾɳ, def.- ; indef.; ˈhöy,baːɾɳ, ˈlɔːvən ("inn på barngolvet")
- ; ˈkuː,baːɾɳ, ˈhɛstə,baːɾɳ, ˈgriːs,huːs
73a. ; Bruken skilje er det bent.
b. ˈstanʃ n. m. ; (ʃ = s)
76. ʃɛdd n. ; ˈveː,huːs, -ʃuːt
- ˈgrønri ; ˈkoɾɳ, krubbə
- ˈhøˆnsə,huːs ; ˈdassɳ
- gəˈraːdʒ
- ˈmjætkə,huːs
83. leː n.
85. ˈfɛˇnsə,pɔst m.
- a. ʃeːnə f.
- b. taɪs, m.; pl. taɪs
F 1a. ˈarbɛiə pɔ ; ʃæːr, ˈʃaːr, holdər
- 4. ˈkoɾɳ,fiːl m. ; , pl. -ər
- a. ˈlillə,fiːl, ˈstoɾə,fiːl, oppə ˈhɛia (ovanför garden)
- 5. ˈkvɛitə,krapp m.
- a. ˈçins,bagg m. (bunden fælt för i tida)
- 6. koːɾɳ, ruː, ˈhaːvrə, poˈteːtər, byˈgg, höy Rie. K-14.1.
7a. grøːn
- b. siːd m. Koll. (ev sg.? Vanskelig å få)
12. ˈktøːvər
13. ˈalfalfa
15. poˈteːtər
18. ˈʃyffət m.
19. hɔˇr m.
20. harv
22. fɔrk m.
23. jɔː
25. ˈkɔltə,vɛitər
26. ˈvɔːr,arbɛi, ˈvɔːr,vinna ‖ 27. ˈhøstə inn, ˈharvistə
28. rɛipt, maunt

TORGE L. THOMPSON
S-E.N. Holt -2
76 MT. MORRIS 47

TORGE L. THOMPSON
S-E.N. Holt -2
76 MT. MORRIS 47

F29. krill m.	
31. 'ri·pər	
30. $ 'ri·pa pret.	
33. 'trɛskar, kru n.	
33a. 'fɛiniy, mø'lla	
34a. 'haskə	
b. 'kɔ'rn, haskar	
39. 'bɔskətar	, e·kərn
41. bi·ns	'dɔa 'bi·nsa
42. 'ærttər	
45. 'la·n, mo·ər	
47. 'fɔ'rra 'fɔ'ra	
52. 'hɛkri, nø'dd	Walnuts finst ikkje her
53. 'pɔŋki, -n,	-ər
53a. 'va·tər, mölla f.	
54. skau	
56. brusk m.	
- a. 'la·gə	'la·gər an opp i lag
- b. 'kɔrd, ve·	
- c. $ gro·v m.	
58a. 'vindru·ər	
59. 'pai, ptɛnt m.	
62. 'indjain m.	
63. 'fæ.ktri n.	
64. 'rull, bɔ·r	
69. 'ɔksar	bull ('oksə er kastrert trekkdyr)
- a. ('a·f, ɔksn)	'a·v, ɔksn og 'nær·r, ɔksn, 'a·v, hest og 'nær·r, hest
- b. jo·g n.	djy· og ha·
- c. ræns m.	

F 70a. ˈstøllɪŋ, ˈställiŋ
b. ˈstöllə
72. mökk
80. gaˑtər
---a. ˈtörki, -ɳ, -ər

TORGE L. THOMPSON
S-E.N. Holt -2-
76 MT. MORRIS 47

F 85. ho btɛi ˈbe·tn mɛ ɛi ˈbiççə

86. jöyr

88. ˈro·slin, ˈmo:ros ˈlykros No better english name.

92. pu·s, ˈkidi

94. tipp

101. ˈmiskit m.

102. ˈskwøl, -ən

103. goffərt m.

104. ˈræ.tl,snɛk, -sne·k m. (Lit. av dei no)

107. ˈræbbit m., ʃ ha·rə (same som rabbit)

112. træpp f.

113. ˈfiskə,pɔ.t m.

114. be·t m.

117. Rec. K 14.2.

G 1. ˈrø·vər m.

3. lɛik m.

4. marʂ m., ˈslu·ə f.

a. krikk m.

7. snø·

10. ˈlynər

15. ˈɔ·vər, svönmals, flɔmm

16. ˈaɪlɛvnn n.

24. ˈstjærnər pɔ ˈhimmalan

26. ˈve·r,bɔ·gə

28. dɛ ˈkalt

a. dɛ ˈvarnt

31a. ˈbakkə, stor ˈbakkə

b. mæpp n.

c. ˈsto·r,həu, ˈɔksə,hɔ·t (ein ohne Drüsen der)

35. stø·v

41. i ˈkɔntri

TORGE L. THOMPSON
S-E.N. Holt -2
76 MT. MORRIS 47

TORGE L. THOMPSON
S-E.N. Holt -2
76 MT. MORRIS 47

H 2. 'reil,ro·d m.
3. trein n., trein
a. 'frakt,trein
5. 'di·po m.
6. troyk m.
10. han 'briŋŋa 'postŋ
13. 'çø·rə, 'dri·və
15. go·
16. 'grɑ·vəl, ro·d
17. vei fit. bokt. dit same som rø·d
23. hor ska du 'kɛmɪ
24. 'jø·rnə
25. sto·rt sein
26. 'bɔggi m., -ar
26a. 'kattər m.
27. 'sve·pə
- a. ti·m n.
28. tɔŋŋ f.
- a. fils n. Pl. fils
- b. spok m. pl. -s
29. tø'mmar
30. 'bɛssl
- a. bitt' m(?)
31. sɛ·lə
32. 'klø·vis m.
33. 'høppər,t're·
34. ,a·tə'mobbil, ka·rŋ, sin kar, to 'ka·rsar
38. 'bre·ksa
39. 'ɔtjə

40. trokk m., pl. 'trokkər
50. i'mɛllom

H 58. 'vall 'ros, 'wɔ·toma (uttalar dei omlag likt på engelsk)
59. blak m., pl. -s (Seier ofte 'wɔ·pma i fri samtale)
60. 'said,vɔ·k m.
61a. strit m.
I 3. han 'te nte 'ti·'da·tər (seier 'me·ka i fri samtale)
4b. no·t f. pl. no·ts
5a. 'mɔŋgəts, dif. 'mɔŋgəvdsŋ
b. 'inn,ʃu·rŋs
c. kæ·ʃ
8. 'vɛslə; hain har 'ʃifta 'addrɛssŋ
12. ho ki·pa 'hu·s
18. ɛ 'bɛvttə fɛmm sɛnt mɛ dɛ
23. kvartt m. Før sa dei jamt \$ 'to· 'silliŋ
24a. 'gallŋ m.
26. 'barbərʃapp m. (sic)
27. 'ta·van m., sa'lo·n m.
29. 'stɔ·r,ki·par
31. \$ klørk
a. 'pɔst,ɔffis m, 'ɔ.fis m.
34. 'bɛggə 'to· a ɔss
37. ʃu·
38. 'ɛlvə
tɔll
'çu·ə
39. 'förr
ɔtti
40. 'tre·ə, \$ərd
'fjæ·rə
41. st 'halt 'ponn

43. 'sɛssarŋ
44. 'kəunti
45. sŋ'veŋ

TORGE L. THOMPSON
S-E.N. Holt - -2
76 MT. MORRIS 47

TORGE L. THOMPSON
S-E.N. Holt -2
76 MT. MORRIS 47

I 46. taun n.
47. 'hɛstə,ʂu·
49. [redacted] fain m.
50. dʒɑndʒ m.
51. 'lɔiər
52. 'la·su·t m.
53. 'kɔrtt hu·sə m.
a. 'laisn, 'laisn's, pl. 'laisɳs
55. mt. Morris
a. Holt, Sogn, Litt Telemark (M. O.)
b. Nei. Ungdomen her gjerne lærna litt for moro. Segningane var skamfulle å v målet sitt og vill helst prate jænkæ.
J. 1a. Frå eg var sekss sjø til bortimot fembten, men lita frå eg var 11. Skulen her (Thompson kenns)
1c. 'skuːtə, ma.m (får ikkje def. form)
1d. titʃə 'skuːlə
-e. 'grɛt skuːl spår eg.
4a. Det var ein del av dei. Eg er kleinaste å skrive sjøl.
5a. Ric. K 14. 3.
b. 'spɛltə 'geːmar
6. 'ritmə,tikk
10. 'iŋk,hus, 'bɪskk,hus
11. 'bɪyːant
12. 'blæːk, bɔrd n.
a. 'kreiən
17. Har katt Lutheranaren og Skandinaven Far hadde dæ ena på posten. De var 'følgə,toːnar med dæt

J 19. Ein vinter las eg på ei bok om norske kongar og krigar, men vart aldri ferdig med ho
- Skulebøker – lesebok, forklaring.
- a. I For Gammel = Ung = er det mange bokstaver som bøyer me å lese, men å les ikkje nok te å bli kjent med alle.
20. Ikkje mange.
23. Då eg gjekk var det både sommer og vinter.
- Slutt for mange år sidan.
- a. Nei
24. Norsk.
25. H. H. Running, Holden.
27. Nei, slutt for mange år sia.
- a. Rec. K 14.4
- b. Ja, mange, finkviar òg, til dels. Tinjesen > Thompson og mange andre.
33. ˈpre·kən
40. ˈfa·ŋ, f. ˈstɛikə mɛ
41. 42. 43. Rec. K 14.5.
- a. Har glømt dt.
- b. — " —
44. 45. Rec. K 14.6.

TORGE L. THOMPSON
S-E.N. Holt -2
76 MT. MORRIS 47

J 51. sə'prais,parti n.
a. Litt av det no. Før var det jubursdaparti. Når det kom nye folk i nabolaget, så hadde de parti på dei.
52. ʃaur
54. fæ·r m. reista po 'fæ·rn
a. 'sörkis m., dſ. -n
55. Ja, eg liker det. Den beste morra eg veit innå.
56a. mest 'fe·lə
58. Ingen rundt her.
60a. Berre bastrømme. Spelte i bryllaup her i Manitou før (Mt. Morris i dag).
62. 'hɔrdiən m. Nokon seier hɔr'di·n.
62a. vals, 'hɔpp,vals, 'skvæ:dans, ſa·tis. Far 'emnde dause 'spriŋ,dans.
67. Ikkje så mye som det brukte være. 'pidro, 'ju·kər, hondrə ɔ 'ɛi·n
67a. 'körtt,stɔkk
68. 'ktø·vər, jɛkk
69. 'ru·tər, da·ma
70. 'jærttər, kɔŋŋ
71 'spa·r 'ɛss
73. 'po·kər, 'stɔ·V, po·kər
74. du·s
75. 'be·s, ball
78. 'ſeisər
79. ſi·

TORGE L. THOMPSON
S-E.N. Holt -2
76 MT. MORRIS 47

K 3a. Var nokon rare för i tida, men ingen no.

-3b. Det var ei kjøring dei kalte ˈmɛ-s, løus (hadde mist mara i ein sjuke-ferd).

4a. indi, -ən, pl. ˈindiar, ˈindərar

-b. ˈairiʃ, -ɳ, pl. ˈairiʃ

-c. ˈjiŋki, -ən, ˈjiŋkiar

TORGE L. THOMPSON-
S-E.N. Holt -2-
76 MT. MORRIS 47-

K 14. 'hy·rə,ka·r
15. træmp
15a. 'pɛdlar
30. gu'dag. hɔs'sn 'le·vər du
33. far'vɛll
45. 'pra·tə
55. 'rɛkti, kolo'sa·lt, svæ·rt
61. ɛ ɛ 'bissi; : 'tra·balt
62. slɔst
65. nɔ ɛ me 'fæ·rɪ

tala idetje bruker det i mine stiftem.

TORGE L. THOMPSON
S-E.N. Holt -2
76 MT. MORRIS 47